

# NE DVOJI NEGO SMEĆE ODVOJI!

Projekt je sufinancirala Europska unija iz Kohezijskog fonda. Zajedno do fondova EU-a.

## BIORAZGRADIVI OTPAD

Biorazgradivi komunalni otpad odložite u smeđi spremnik



**DA:** sirovi ostaci voća i povrća, talog kave i vrećice čaja, lišće, korov, trava, usitnjeno granje, ljuske jajeta, ostaci od rezidbe grmlja ili živice, slama, sijeno, piljevina, ohlađeni pepeo

**NE:** ostaci kuhanih jela, kosti, meso, bojano ili lakirano drvo, papir ili časopisi u boji, tekstil, pelene, ulja, lijekovi, boje

## PAPIR I TETRPAK

Papir i tetrapak odložite u plave spremnike ili u odgovarajuće vreće



**DA:** novine, časopisi, prospekti, katalogi, pisma, bilježnice, knjige, ambalaža od papira i kartona, uredski papiri, telefonski imenici, vrećice od papira, kutije za jaja, tetrapak

**NE:** plastificirani ili metalizirani papir, plastične vreće, papirnate maramice, zauljen, mokar ili mastan papir

## PLASTIKA

Plastiku odložite u žute spremnike ili u odgovarajuću vreću



**DA:** plastične boce raznih pića, omekšivači, šamponi, boce ulja i octa, šarena i transparentna folija i ambalaža koja nosi jednu od oznaka: PET, HDPE, PVC, LDPE, PP, PS, OTHER

**NE:** ambalaža motornih ulja, boja, lakova i pesticida

## STAKLO

Staklo odložite u odgovarajuću vreću



**DA:** prazne boce svih boja, staklenke svih boja

**NE:** razbijene boce ili staklenke, žarulje, fluorescentne cijevi, bočice lijekova, ravno staklo, automobilsko staklo, keramičko posuđe

## METAL

Metal i metalnu ambalažu odložite u odgovarajuću vreću



**DA:** limenke alkoholnih i bezalkoholnih pića, prazne konzerve prehrambenih proizvoda i hrane za kućne ljubimce, manji metalni predmeti koji stanu u vreću

**NE:** krupni metalni otpad (štednjaci, peći i sl.)

## GLOMAZNI OTPAD

Odvoz glomaznog otpada možete naručiti minimalno tri radna dana prije termina odvoza putem: telefona **040 645 535**, maila [glomazni.otpad@pre-kom.hr](mailto:glomazni.otpad@pre-kom.hr), aplikacije **NE DVOJI NEGO SMEĆE ODVOJI** ili osobno u PRE-KOM-u (K. Zvonimira 9, Prelog)



**DA:** glomazni otpad, gume, elektronički otpad, tekstil, korisnici smeđih kanti granje

**NE:** posude s bojama i lakovima, problematičan otpad



## ANIMALNI OTPAD (uginule životinje, ostaci od kolinja i sl.)

Preuzima: Agroproteinka d.d., Strojarska cesta 11, 10360 Sestete, telefon 01 2046 776



ULJE

## OTPADNO JESTIVO ULJE I MAST

Ohlađeno otpadno jestivo ulje i mast odložite u za to predviđene spremnike. Pune spremnike praznite u reciklažnom centru (Hrupine 8, Prelog) ili u mobilnom reciklažnom dvorištu sukladno terminima i lokacijama na web-stranici davatelja javne usluge (<http://www.pre-kom.hr/files/mobilno-rec-2019.pdf>)



MAST

**U cijenu uključeno:** odvoz miješanog komunalnog otpada, odvoz biorazgradivog komunalnog otpada, odvoz korisnog otpada, odvoz glomaznog otpada, korištenje centra za ponovnu uporabu, reciklažnog i mobilnog reciklažnog dvorišta sukladno kalendaru odvoza i općim uvjetima javne usluge.

# NE DVOJI NEGO SMEĆE ODVOJI!

Projekt je sufinancirala Europska unija iz Kohezijskog fonda. Zajedno do fondova EU-a.

## ELEKTRONIČKI OTPAD

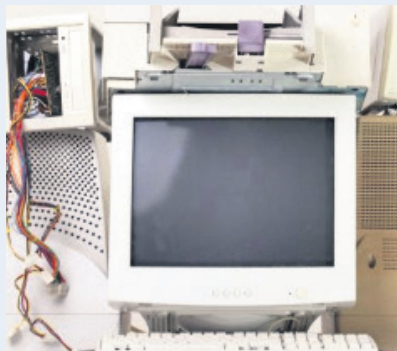

EE otpad su svi neupotrebljivi uređaji i kućanski aparati koji za rad trebaju električnu energiju iz mreže ili baterije.

Električni i elektronički otpad (EE otpad) možete predati besplatno u sklopu glomaznog otpada.

Za predaju većih količina EE otpada možete nazvati i državnog koncesionara na besplatan telefon 0800 444 110.

## GRAĐEVINSKI OTPAD



Do 200 kg građevinskog otpada možete svakih šest mjeseci samostalno dovesti u reciklažno dvorište bez dodatnog plaćanja.

Veće količine građevinskog otpada možete odvesti radnim danom od 7 do 15 sati uz plaćanje:

1. Pavlic Asphalt Beton, Murska 48, 40320 Donji Kraljevec
2. Reciklaža Mišić d.o.o., Preloge bb, Ivanec, 40 000 Čakovec

## RECIKLAŽNO DVORIŠTE

Hrupine 8, 40323 Prelog

Radno vrijeme:

radni dan: od 7:30 do 14:30

subota: 2. i 4. u mj. od 7:30 do 12:30



U sklopu reciklažnog dvorišta možete samostalno predati glomazni otpad, gume, tekstil, građevinski otpad, problematični otpad ili veće količine korisnog otpada. Granje se predaje u kompostanu (Gorice, Prelog).

U sklopu reciklažnog dvorišta možete predati metalni otpad i povratnu ambalažu za koju dobivate 0,50 kuna po komadu.

## MOBILNO RECIKLAŽNO DVORIŠTE



U mobilno reciklažno dvorište možete predati problematični otpad ili bilo koji korisni otpad uključujući spremnike za otpadno jestivo ulje i mast.

Mobilno reciklažno dvorište posjećuje svako naselje jednom u svaka četiri mjeseca.

Termini i lokacije mobilnog reciklažnog dvorišta nalaze se na mrežnoj stranici davatelja javnih usluga [www.pre-kom.hr](http://www.pre-kom.hr)

## PROBLEMATIČNI OTPAD



U problematični otpad spadaju akumulatori, boje i lakovi, stari lijekovi, fluorescentne cijevi, žarulje, jestivo ulje, motorno ulje, plastična ambalaža pesticida, lužine, fotografske kemikalije, otapala i sl. Problematicni otpad može se predati u reciklažnom dvorištu ili u mobilnom reciklažnom dvorištu.

Stare baterije možete ubaciti u male spremnike u svakoj JLS.

## OSNOVNA PRAVILA SAKUPLJANJA OTPADA

Korisnici su dužni spremnike s otpadom iznijeti na javnu površinu 1-2 metra od ruba kolnika ujutro na dan odvoza prema kalendaru odvoza, najkasnije do 7:00.

Sav odloženi otpad mora se nalaziti u spremniku, a poklopac spremnika mora biti potpuno zatvoren.

Otpad mora biti tako odložen u spremniku da prilikom pražnjenja sav gravitacijski ispadne iz spremnika.

Otpad treba odvajati prema svojstvima, a sukladno ovom letku, u za to određene spremnike.

Ukoliko se otpad ne odvaja pravilno, korisniku se može izdati ugovorna kazna.

Korisnik projekta: **Grad Prelog**; adresa: **Glavna 35, 40323 Prelog**; telefon: **040 645 301**;  
internet stranica: [www.prelog.hr](http://www.prelog.hr)

### Izdavači letka:

**Grad Prelog, općine Kotoriba, Donja Dubrava, Donji Vidovec, Sveta Marija, Goričan, Donji Kraljevec, Belica, Dekanovec, Domašinec, Martijanec, Podturen i Pribislavec**